

Die Friesenhäuser von Platin-Haus

Modern, zukunftsorientiert und individuell leben, massiv bauen.

Friesenhaus „Friese 170“



Zahlen und Fakten => Haustyp: Friesenhaus. Wohnfläche: 170 qm. Erdgeschoss: 88 qm. Ober-/Dachgeschoss: 82 qm. Dachneigung: 45 Grad. Anzahl Vollgeschosse: 2. Besonderheiten: Für junge Familien.

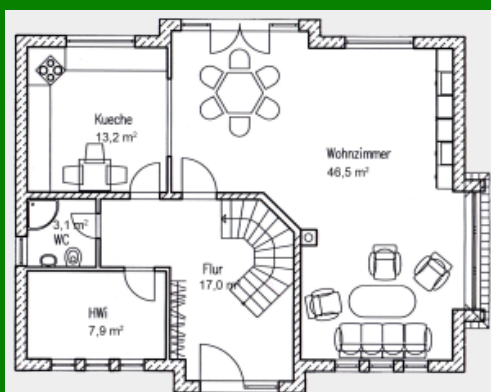

Grundriss Erdgeschoss 87,7 qm

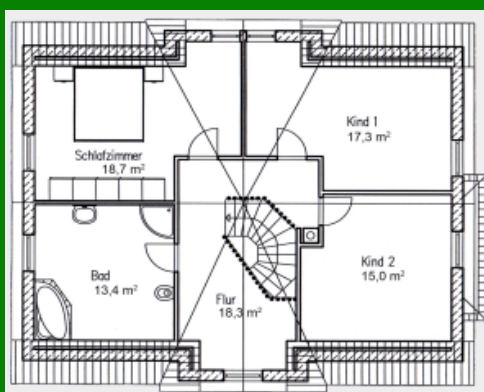

Grundriss Dachgeschoss 82,7 qm

Der feine Unterschied

Der zweite Friesengiebel verleiht der „Frieze 170“ ihren besonderen Charme. Er ist Schmuckelement und Raumwunder zugleich. Mit seinen 170 qm Wohnfläche bietet sie viel Platz zur freien Entfaltung. Ein geräumiger Flur führt in den lichtdurchfluteten großzügig gestalteten Wohn- und Essbereich. Der Erker im Essbereich verleiht dem Raum zudem ein zusätzliches Wohlfühlambiente. Auch das Bad und die Zimmer im Dachgeschoss sind angenehm geräumig gestaltet.

